

www **samil**i.com

삼일아이닷컴

서비스 안내

2020

Contents

| 순서

1.	삼일아이닷컴 소개	3
2.	초기화면	5
3.	검색기능 ①~③	8
4.	3단 비교보기	9
5.	개정세법	10
6.	예규판례	11
7.	국제조세 (조세조약)	12
8.	Worldwide Tax Summary	13
9.	계정과목마스터	14
10.	쉽게 배우는 회계와 감사보고서	15
11.	많이 보는 경제법 보기 서비스	16
12.	전문가와 실무자를 위한 Issue & Focus	17
13.	동영상 강의	18
14.	전문가 상담사례	19
15.	논문	20
16.	특집사이트 (비영리법인)	26

삼일아이닷컴

조세와 회계 · 경제분야 삼일회계법인의 내부 집필 해설 자료 및 외부 기관들의 주요 정보들을 분야별 최고의 전문가들이 신속 · 정확하게 분석 업데이트 하여, 국내 대부분의 기업체 재무 · 회계팀 및 변호사 · 회계사 · 세무사 등 관련 전문가들에게 제공하고 있는 기업 경영시 반드시 참고해야 하는 데이터베이스 입니다

| 삼일아이닷컴 소개

• 서비스 제공범위

① 세무

- 조세법령(국세/지방세/조세조약/관세), 예규판례, 신고납부안내
- 조문별 심층해설, 국제조세 및 개정세법 해설 등 다양한 전문가 해설 자료 수록
- 세금계산솔루션, 각종 세법요약정보(조건표) 및 주기적 업데이트 자료(금주의 주제어 등)

② 회계

- K-IFRS를 비롯한 각종 회계기준 및 감사관련 풍부한 자료 및 공시사례 · 서식
- 세무 · 회계 · 경제법이 통합된 새로운 콘텐츠 : 계정과목마스터
- 쉽게 배우는 회계와 감사보고서

③ 법률

- 대한민국법령, 많이 보는 법령, 개정법령 및 입법예고, 판례, 생활법률
- 세무관련법령 (상법, 민법, 공정거래법, 전자상거래법, 부동산, 중소기업, 외환법 등)

④ 재경실무

- 사례별 세무회계, 실무상담센터, 신고 및 해설, 채용정보 및 인재정보
- 경리세무 상담사례, 핵심 인사노무 (주제별 이슈분석, 상담사례, 노무법령 등)

⑤ 특집사이트

- 세무조사와 불복 : 세무조사 개념 및 절차, 세무조사 실무, 조세불복, 국세청동향
- 청탁금지법 : 부정청탁 및 수수의 금지에 관한 법률, 해설 및 국내외 반부패 입법례 사례
- 비영리법인 : 비영리법인 운영에 필요한 회계와 세무해설, 세무/회계/인사/법령/상담 구분

삼일아이닷컴

⑥ Issue Check & 인포 Inside

- 세무 회계 경제법 등의 최근 동향에 대한 정보를 제공하는 '이슈체크'
- 다양한 이슈를 자세하게 정리한 자료 '인포Inside'
- 수시 입수되는 예규 중에서 중요한 예규를 보여주는 '추천예규'

⑦ 검색 (통합 / 상세 / 스페셜)

- 통합 검색시 원하는 카테고리 선택 및 해당 하위 메뉴 검색결과로 바로 이동 (세무 이외 회계 법률 재경실무 Issue 논문 등 검색 결과 전체 카테고리별로 선택 가능)
- 상세 검색 기능 제공 (생산기간/세목별/자료별 검색, 결과내 재검색 기능)
- 용어사전/메뉴명/법률명 등 초보 사용자도 검색 결과를 쉽게 찾을 수 있는 스페셜검색

⑧ Opinion

- 조세·회계·노무·법률 등 각 분야별 국내 최고 수준의 전문가들로 구성된 100여 명의 삼일인포마인 '자문 및 칼럼위원'들을 통하여 수준 높은 집필 자료 제공

⑨ 아이닷컴뉴스 :

- 세무, 회계, 경제, 인사, 노무, 관세, 기업분야
- 기획재정부, 고용노동부, 국세청, 금융위원회 등 정부 주요 부처로부터 입수한 보도자료
- 뉴스팀에서 직접 취재하여 실시간 기사화

⑩ 인물

- 세무공무원(주요 인물 '프로필', 조직도 및 과거이력, 인사이동) & 전체 세무인명록
- 공인회계사/세무사/노무사 전체 인명록
- 금융위원회/공정거래위원회/한국조세재정연구원 전체 인명록

⑪ 상담 (회계사, 세무사, 노무사, 변호사)

- 분야별 전문가 상담사례 제공
- 법인세/조특, 부가가치세, 양도소득세, 국제조세, 회계(K-IFRS/일반기업), 기업법무 등

⑫ 동영상

- 조세·회계 분야 국내 최고 수준 외부 실무 전문가가 제공하는 동영상 콘텐츠

⑬ 논문

- 조세, 회계, 경영, 경제 분야 주요 12개 학술논문 통합검색 서비스 지원

⑭ M삼일아이닷컴

- 전문가의 선호도를 고려하여 모바일 기기에 최적화된 서비스 이용가능

삼일아이닷컴

| 초기화면

국내 최고의 조세·회계·경제·재경 분야 전문 DB, 삼일아이닷컴

① Issue Check : 조세·회계의 최근 동향 정보를 알기쉽게 정리

② Inside & 예규 : 조세·회계 인사노무의 다양한 이슈를 자세하게 정리한 자료인 '인포 Inside' 와 전문가가 선정한 주목할 만한 예규판례 및 정부부처에서 제공한 예판해설

③ Opinion : 삼일인포마인의 저명한 자문위원과 칼럼위원의 칼럼

④ News : 세무·회계 및 기업종합, 인사·노무 등 재경분야 주요 뉴스에 대한 실시간 최신정보

삼일아이닷컴

| 검색기능 ① - 통합검색 화면

전체 - 비영리법인

검색Option 기본 문장검색 문서번호

전체 (6,662) | 세무 (5,224) | 회계 (55) | 법률 (738) | 재경실무 (230) | 제품물 (65)

연관검색어: 비영리법인 설립허기, 비영리 민간단체 등록, 비영리법인설립, 비영리법인 세금계산서, 비영리 민간단체, 비영리사단법인, 비영리단체, 비영리법인 수익사업, 비영리법의 종류

검색어: 비영리법인

더욱 새로워진 스페셜 검색 서비스!

메뉴명 [법률/세무관련법령] 비영리법인
 법률명 비영리법인의 임원처벌에관한법률
 이슈 [이슈체크] 비영리법인 법인세 신고 안내

세무	조세법령	예규관례	서식	세법해설	실무자료	상답
	2,228	2,283	68	305	191	131
회계	K-IFRS	일반기입회계	회계실무	회계감사기준	감사실무	자료실
	8	6	23	6		12
법률	현행법령	세무관련법령	개정법령	관례	예규선례	생활법률
	290	163	97	101	10	75
재경실무	사례별세무회계	실무자성답	신고및해설	핵심인사노무	관련자료실	구인구직
	10	110	4	77	29	

- ① 연관 검색어
- ② 세무, 회계, 법률, 재경실무 등 카테고리 검색 트리 기능
- ③ 스페셜 검색 : 세무용어 / 메뉴명 / 법률명 / 이슈 / 계정과목 등 5개 항목 Direct 검색 서비스
- ④ 전체 검색 결과를 한 화면에서 매트릭스(Matrix) 방식으로 한눈에 확인 가능

삼일아이닷컴

| 검색기능 ② - 통합검색 실제 사례

쉽고 빨라진 Direct 검색엔진!

- ① 좌측 메뉴 트리 : 검색결과 분류체계 간소화 및 영역별 구분표시
- ② 결정유형 선택 : 국패 인용 일부인용 경정 국승
- ③ 주제 분류 및 해당 법조문 해설 자료 연계
- ④ 전심과정 보기 기능 제공

삼일아이닷컴

| 검색기능 ③ - 상세검색 사용 예

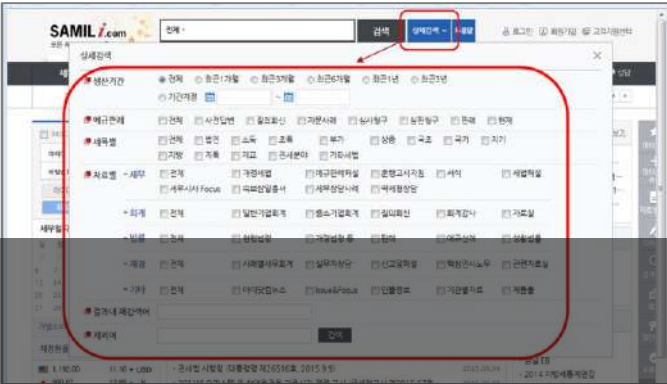

- ❖ 검색범위, 생산기간, 예규판례, 세목별, 자료별 검색 등 One-stop 상세검색 검색
- ❖ 또한, 결과 내 재검색, 제외어 등을 적용한 최적의 검색 가능

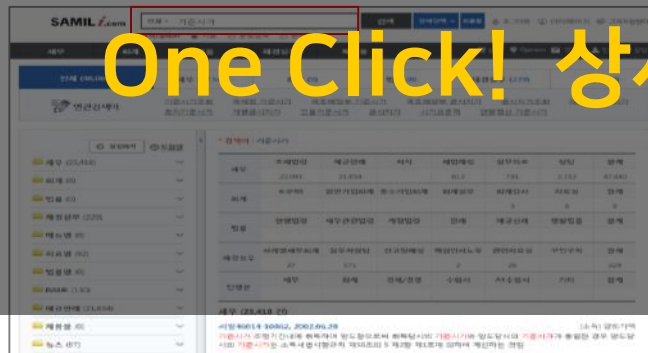

- ❖ 삼일아이닷컴 통합검색 시스템에서 "기준시가"를 검색
- ❖ 기준시가 관련 고시를 확인하려면, 좌측 검색트리에서 세무 > 훈령고시지침 클릭

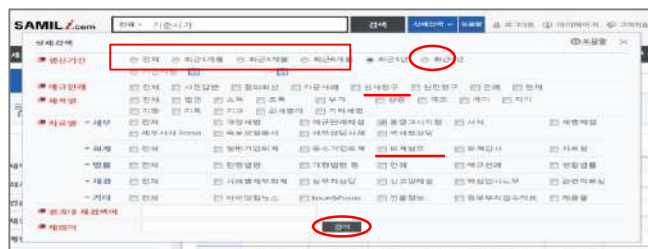

- ❖ 상세검색 기능 이용 시 통합검색 창에 '기준시가' 키워드를 입력
- ❖ 상세검색에서 '생산기간 1년 & 훈령고시지침'을 선택 후 검색

- ❖ 통합검색에서는 세무분야 뿐만 아니라 다른 분야에서도 수많은 결과값이 노출되었지만 상세검색에서는 최근 1년 내의 훈령고시지침 자료만 정확히 노출

삼일아이닷컴

| 3단 비교보기

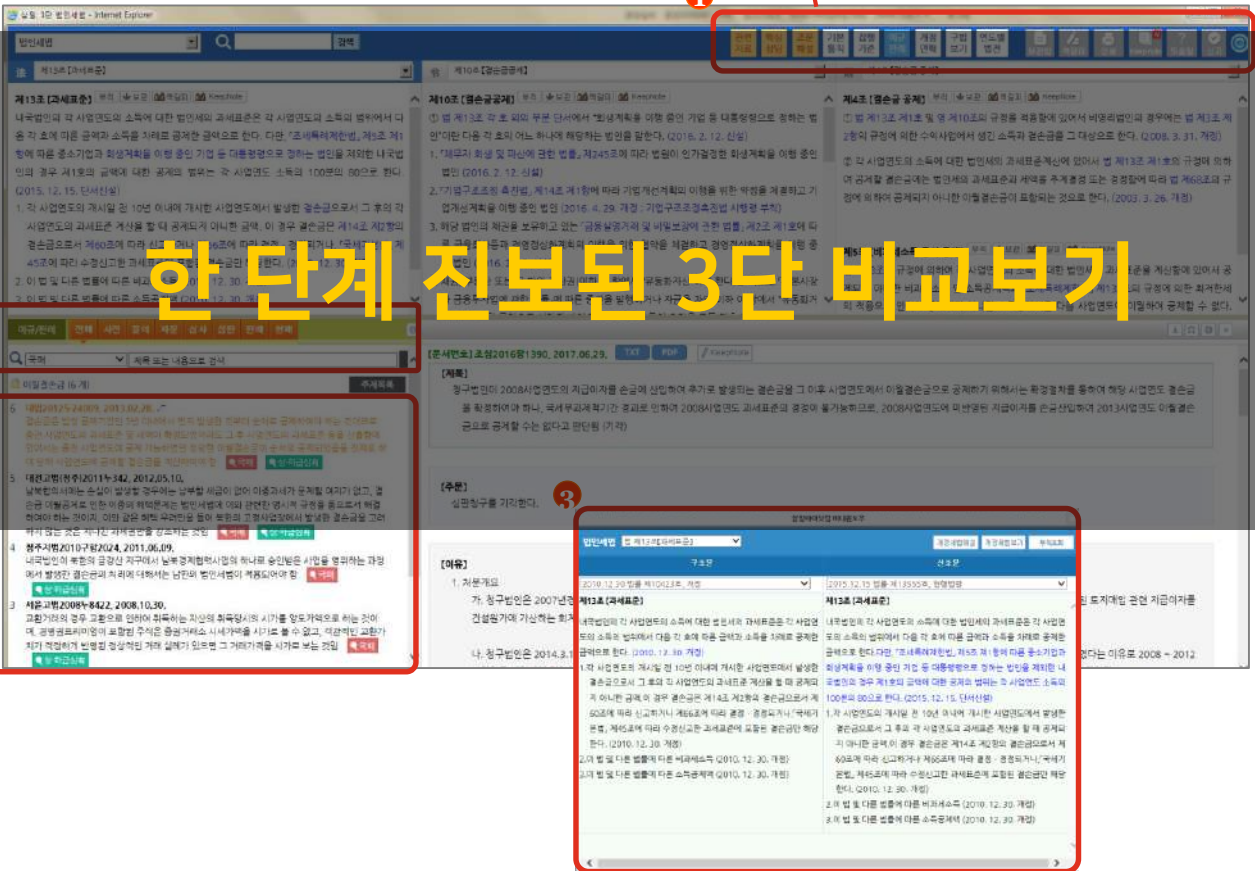

한 단계 진보된 3단 비교보기

- ① 3단비교보기 : 법/령/규칙 3단 조문대사 + 관련자료·핵심상담·조문해설·기본통칙·집행기준·예규판례·개정연혁·구법보기·연도별법전
- ② 예규판례 : 결정유형(국패/인용/일부인용/경정/국승/기각) 사전/질의/자문/심사/심판/판례
- ③ 구법 비교보기 : 구조문 신조문 비교 외 다양한 보기 기능 등 탑재로 효율적 검색 지원

삼일아이닷컴

| 개정세법

홈 > 세무 > 조세법령 > 개정세법

개정세법

법령구조와 입법결의

1 개정세법 개정세법해설 개정세법확정안 입법예고

연도선택: 전체 구분: 제목 제목+내용 검색

2 전체 조목 법인 소득 부가 상종 국조 국기 지방 중부 국경 기타

3

최신 개정세법 실시간 업데이트!

법인세법 시행령 (대통령령 제29933호, 2019,7,1)

개정이유 및 주요내용

부칙

제1조 [시행일]
이 영은 공포한 날부터 시행한다.

제2조 [손금산입이 가능한 대손금에 관한 적용례]
제19조의2제1항제5호의2 및 같은 조 제3항제1호의 개정규정은 이 영 시행 이후 면책으로 확정되는 채권부터 적용한다.

제3조 [내국법인의 이자소득 등에 대한 원천징수 등에 관한 적용례]
제111조제1항의 개정규정은 2019년 1월 1일 이후 개시하는 사업연도 분부터 적용한다.

제4조 [자급명세서의 제출에 관한 적용례]
제162조제1호의 개정규정은 2019년 1월 1일 이후 개시하는 사업연도 분부터 적용한다.

제5조 [내국법인의 이자소득 등에 대한 원천징수 등에 관한 특례]

- ① 개정세법 : 최신 발표된 개정세법을 세목별, 날짜별로 재배치하여 보다 더 편리하게 이용가능
- ② 개정세법해설: 삼일 내부 및 유관기관에서 발표한 최신 " 개정세법해설 " 을 동일화면에 구성
- ③ 개정세법초안 및 입법예고 : 초안 및 입법예고 되는 사항들에 대해 사전 파악이 가능

삼일아이닷컴

| 예규판례

예규판례 찾기

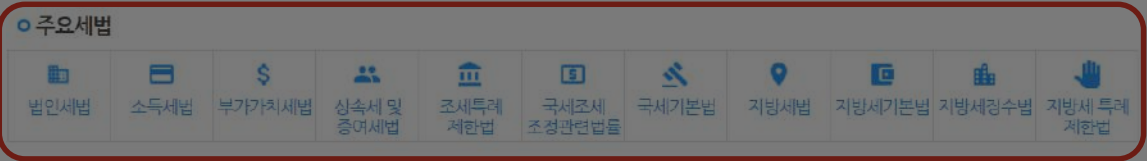
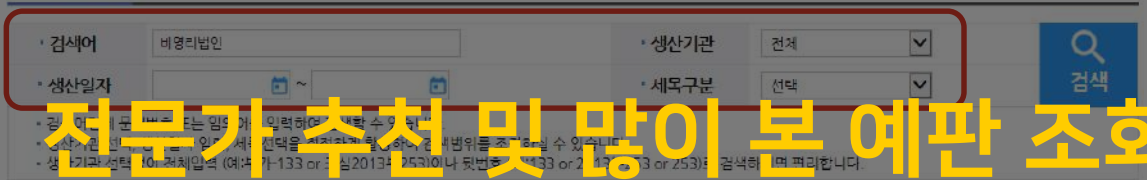

- ① 예규판례 찾기 : 검색어 · 생산기관 · 생산일자 · 세목구분을 통합 검색이 가능하도록 지원
- ② 주요세법 별 보기 : 법인세 · 소득세 · 부가가치세 · 상속세 및 증여세 · 조세특례제한법 등
- ③ 기타세법 · 구법령 · 최신예규판례 · 추천예규판례 · 예규판례해설 · 법령해석사례 제공

삼일아이닷컴

| 국제조세 (조세조약)

- ① 우리나라가 체결한 각 국가와의 조세조약상 제한세율 근거규정을 표로 요약정리하여 제공
- ② 조회수가 많은 13개국을 상단에 배치하여 편리하게 이용
- ③ 전체보기만 가능하던 기존 조세조약 화면에서 벗어나 세무 법령화면과 동일하게 각 조문별로 구분하여, 확인하고자 하는 조문을 쉽게 검색이 가능함
 - 조세조약의 국문과 영문을 동일한 일직선상에 배치하여, 적시성 있는 해석이 가능

삼일아이닷컴

| Worldwide Tax Summary

전세계 150여 개국 법인세제 검색!

- ① WWTS는 PwC에서 제공하고 있는 사이트로 전세계 150여 개국의 법인세제에 대한 정보를 국가별로 신속하고 용이하게 검색
- ② 국가 별로 법인세 등 세율 직접 비교
- ③ 법인세뿐만 아니라 소득세제에 대해 20여 개 항목 별 조회가 가능하며 중요한 변경 사항에 대해서는 30일 내에 신속하게 반영

삼일아이닷컴

| 계정과목마스터

계정과목별 회계·세무·경제법의 통합, 계정과목마스터

구분	계정과목 등		
■ 재무제표	· 재무상태표	· 포괄손익계산서	· 자본변동표
	· 현금흐름표	· 연결재무제표	· 별도재무제표
	· 주석 및 부속명세서		
■ 금융자산	· 현금 및 현금성자산	· 당기손익인식금융자산	· 장단기대여금
	· 장단기매출채권	· 대손충당금	· 기타수취채권
■ 자산	· 매도가능금융자산	· 만기보유금융자산	
	· 선급비용 및 선급금	· 재고자산	· 투자부동산
	· 유형자산	· 무형자산	· 관계기업 공동투자기업투자(지분법)

- ① K-IFRS와 일반기업회계기준 회계해설 및 세무와 경제법해설을 계정과목별 제공
- ② 계정과목을 연결고리로 해당 계정과목과 관련된 회계기준, 세법 및 경제법해설까지 계정과목마스터를 통해 쉽고 빠르게 검색
- ③ 세무조정의 기본이 되는 회계처리(K-IFRS, 일반기업회계기준)를 복잡한 회계기준이 아닌 이해하기 쉬운 해설서를 계정과목별로 제공

삼일아이닷컴

| 쉽게 배우는 회계와 감사보고서

**초보부터 전문가까지!
모두에게 유익한 회계정보 제공**

회계(Accounting)는 재무적 정보의 제공을 목
관한 정보라 할 수 있다. 따라서 「회계란 회사의
합리적인 의사결정을 할 수 있도록 경영활동을
정보를 측정하여 전달하는 과정,이라고 정의 할

회계(Accounting)는 재무적 정보의 제공을 목적으로 한다. C
서 「회계란 회사의 경영활동에 관심을 갖는 다양한 이해관계
추적하여 회사에 관한 유용한 재무적 정보를 측정하여 전달하

회계(ACCOUNTING)란 기업활동에 대한 회계적 기록을 정리하여
재무제표(재무상태표, 손익계산서, 현금흐름표)를 작성하는 것
으로 측정하는 것이기 때문에 기업활동의 객관적으로 파악하는
것이다. 따라서 외부의 전문가가 회사가 작성한
재무제표를 확인하는 절차가 필요하다. 이런 재무제표가 적정하게
작성되었는지 확인하는 절차가 회계감사(audit)이다. 기
업의 외부감사인들은 회사와 계약을 맺고 회사의 재무제표가 기
업회계기준에 따라 적정하게 작성되었는지 확인한 후 감사의
의견을 표명하게 된다. 이러한 감사의견을 포함한 재무제표가 바
로 감사보고서이다.

적전 사업연도말의 자산총액이 120억원 이상인 주식회사는 재
무제표를 작성하여 감사인에 의한 회계감사를 받아야 한다.
우리가 금융감독원의 전자공시시스템에서 확인할 수 있는 감
사보고서가 바로 이런 회계감사를 받은 감사보고서이다.

(1) 감사보고서는 왜 필요한가요?

회사의 재무제표가 특정시점의 재무상태와 일정기간의 경영
성과를 회계기준에 따라 적정하게 표시하고 있는지 여부에 대
해 외부감사인(이하 '감사인'이라고 함)이 회계감사를 수행하고
감사의견을 표명함으로써

재무제표의 신뢰성이 제고되어 재무제표 이용자가 회사에 관
하여 올바른 판단을 할 수 있도록 도와주며 기업은 신용이 증
진되어 자금조달 비용이 낮아질 수 있다.

(2) 감사보고서는 어떤 모습인가요?

감사보고서는 회사가 작성하여 감사인에게 제시한 재무제표
(주석포함)에 대하여 감사인(공인회계사)이 감사를 실시하고

- ① 회계의 기초, 계정과목 알아보기, 전표회계처리, 재무제표 읽는법, 감사보고서 읽는법의 5가지 메뉴로 구성
- ② 회계를 모르는 일반인부터 기본을 다지고자 하는 전문가까지 모두에게 유익한 정보를 제공
- ③ 회계의 기초개념과 부기등 회계의 순환과정을 다룬 회계의 흐름, 결산절차 및 계정과목별 결산수정사항에 대해서 상세하게 설명

삼일아이닷컴

| 많이 보는 경제법 보기 서비스

- ① 회계업무에 필요한 주요 경제법을 하나의 메뉴에 모아 개별적으로 조회할 필요 없이 한 화면에서 제공
- ② 주요 경제법에 대한 "3단보기" 메뉴를 통해 편리한 법령조회
- ③ 3단보기 창 좌측 메뉴를 통해 주요 세법 및 타 경제법으로 쉽고 빠르게 이동

삼일아이닷컴

| 전문가와 실무자를 위한 Issue & Focus

1 전문가와 실무자를 위한 Issue & Focus

전체 이슈체크 인포 Inside 추천예규 예규해설

이슈체크에서는 세무·회계·기타 경제법등의 최근 동향에 대한 정보를 제공하고 있습니다.

※ 정렬 ● 등록일 ○ 조회

제목+내용

전체 세무 회계 기타경제법 정기Update

번호	제목	등록일
2148	[금주의 주제에] 주택임대소득 분리과세	2019-11-01

2

전체 이슈체크 인포 Inside 추천예규 예규해설

이슈체크에서는 세무·회계·기타 경제법등의 최근 동향에 대한 정보를 제공하고 있습니다.

※ 정렬 ● 등록일 ○ 조회

제목+내용

전체 세무 회계 기타경제법 정기Update

번호 제목 등록일

13 [금주의 주제에] 배당소득 과세에 대한 세무·회계 동향

배당소득 과세에 대한 세무·회계 동향에 대한 정보를 제공하고 있습니다. 배당소득 과세에 대한 세무·회계 동향에 대한 정보를 제공하고 있습니다. 배당소득 과세에 대한 세무·회계 동향에 대한 정보를 제공하고 있습니다.

삼일아이의 핵심 콘텐츠를 한 곳에!
Issue & Focus

3 전문가와 실무자를 위한 Issue & Focus

전체 이슈체크 인포 Inside 추천예규 예규해설

이슈체크에서는 세무·회계·기타 경제법등의 최근 동향에 대한 정보를 제공하고 있습니다.

※ 정렬 ● 등록일 ○ 조회

제목+내용

전체 세무 회계 기타경제법 정기Update

번호	제목	등록일
163	알고 보면 유익한 2019년 11월 1일부터 시행되는 3대 금융상품	
164	최근 발달 거품: 라이선스 계약이 실용적 인력에 해당하는 경우의 효	
163	[경제활동의 변화] 임대사업자 세액이 영세자택정할 수 있는 경우의 효	
162	[종합소득세] ④ 운동시설제공의 소득세 신고	
161	[최근 발달 거품] ④ 운동시설제공의 소득세 신고	
160	세법개정(세무) 실무 코	2019-09-29
159	가부양연금 제도 도입	2016-08-03

현재까지 게재된 인포Inside 시리즈의 주제 선택시 해당 주제의 다른 내용으로 연결

인포 Inside 주제별 시리즈 ⇒ 상정회사 특례규정을 중심으로 한 의견법 해설

전체 이슈체크 인포 Inside 추천예규 예규해설

인포 Inside에서는 세무·회계·기타 경제법등의 다양한 이슈를 자세하게 정리하고 있습니다.

※ 정렬 ● 등록일 ○ 조회

제목+내용

전체 세무 회계 기타경제법 정기Update

번호	제목	등록일
6	상정회사 특례규정을 중심으로 한 의견법 해설 (2) - 일차적 과세에	2016-09-29
5	상정회사 특례규정을 중심으로 한 의견법 해설 (4) - 관급당국에 적용되는 규	2016-02-01
4	상정회사 특례규정을 중심으로 한 의견법 해설 (3) - 감사에 적용되는 규	2016-01-27

- ① 이슈체크에서는 세무·회계의 최근 동향에 대한 정보를 제공
- ② 추천예규에서는 수 많은 예규판례 중 하루에 1~3건씩 전문가가 선정한 중요 예규를 제공
- ③ 인포 Inside에서는 세무·회계·경제법·인사노무의 다양한 이슈를 자세하게 정리
- ④ 예규해설에서는 주요 예규에 대한 해설자료를 제공

삼일아이닷컴

| 최고의 전문가가 제공하는 동영상 강의

1

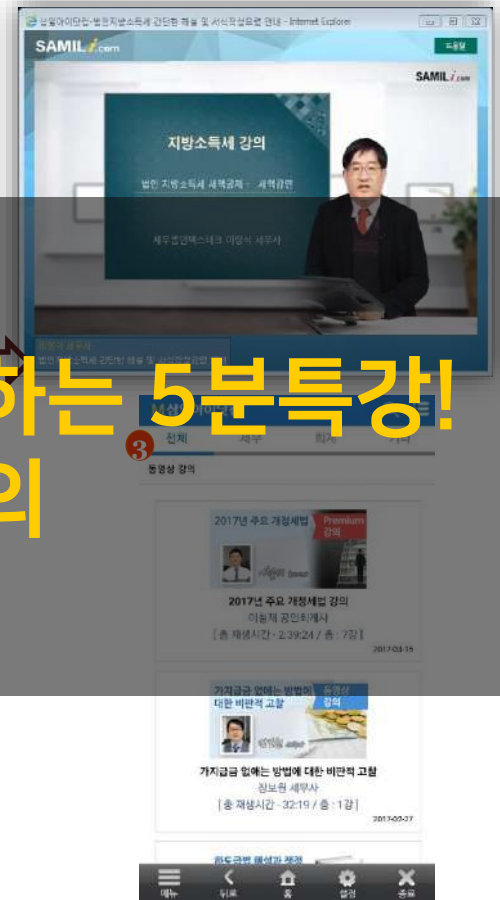
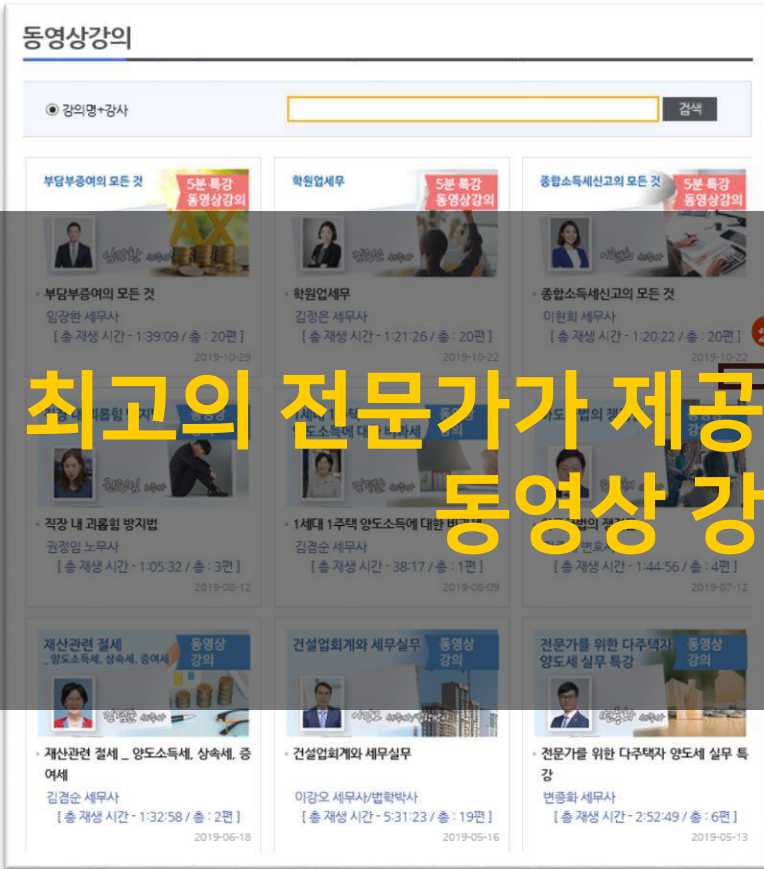

**최고의 전문가가 제공하는 5분특강!
동영상 강의**

- ① 전문가들의 강의를 동영상으로 만들어 삼일인포마인 고객들에게 제공해 드립니다.
- ② 세무, 회계, 실무와 인사노무에 이르기까지 다양한 주제에 대한 강의가 계속해서 업데이트되고 있습니다. (2017년 상반기중 400여편 실무 전문가 동영상 강의 업데이트 예정)
- ③ 모바일로도 동영상강의를 시청하실 수 있습니다.

※ 이용방법

- 메인화면 좌측의 동영상강의 버튼을 클릭 후 리스트에서 원하는 강의를 선택합니다.
- 강의 내용을 확인하시고 원하는 동영상을 클릭하여 동영상을 시청합니다.

삼일아이닷컴

| 전문가 상담사례

1 세법·회계 전문상담

2 기업법무 상담

3 ARS 전화상담

더욱 세분화된 전문가 상담

나의 상담내역 확인

상태	범인세	소득세	부가가치세	회계	양도소득세	상속증여세	지방세	국제조세	인세노무	연말정산
답변완료	자산재평가						법인세	0	2017-07-28	
질리중	필합권을 관리사무소의 매출 세공목상서 발급시기		부가가치세					0	2017-07-28	
질리중	타인세금계상서 문의		부가가치세					2	2017-07-28	
질리중	(가정) (가정) 양도세 예정신고서 합산신고 관련				양도소득세			0	2017-07-28	
질리중	골프회원권 취득가액 불의				양도소득세			0	2017-07-28	
답변완료	전기비용 영기(반영)시 세무조정						법인세	7	2017-07-28	
답변완료	자산세 (주택/건축물/토지) 에 대한 장애인 특별세액공제 문의						지방세	1	2017-07-27	
답변완료	사업자등록 신청일인 회계연도내에 공제신청서 공제 가능 사항		부가가치세					1	2017-07-27	

- ① 세법·회계 전문상담은 베테랑 회계사, 세무사, 노무사들로 상담위원 구성
- ② 기업법무 상담은 관련분야의 전문가인 변호사들로 상담위원 구성
 - : 상법, 민법, 지적재산권, 재건축·재개발법, 하도급법, 법인회생 및 파산법
 - : 조세범처벌절차법, 조세범처벌법에 이르기까지 폭넓은 기업법무 분야에 대한 서비스
- ③ 아이닷컴 전문 상담 사례 제공 (법인세 소득세 에서 부터 기업법무 까지 공개 상담 자료)

삼일아이닷컴

| 관련 주요 12학회 학술논문 통합검색 서비스

※ 논문 서비스 제공 학회 (12개 학회)

한국국제조세협회 | 한국세법학회 | 한국조세연구포럼 | 한국관세학회 | 서울시립대학교 법학연구소 | 대한회계학회 | 한국국제회계학회 | 한국관리회계학회 | 한국전산회계학회 | 한국경영학회 | 대한경영학회 | 한국마케팅학회

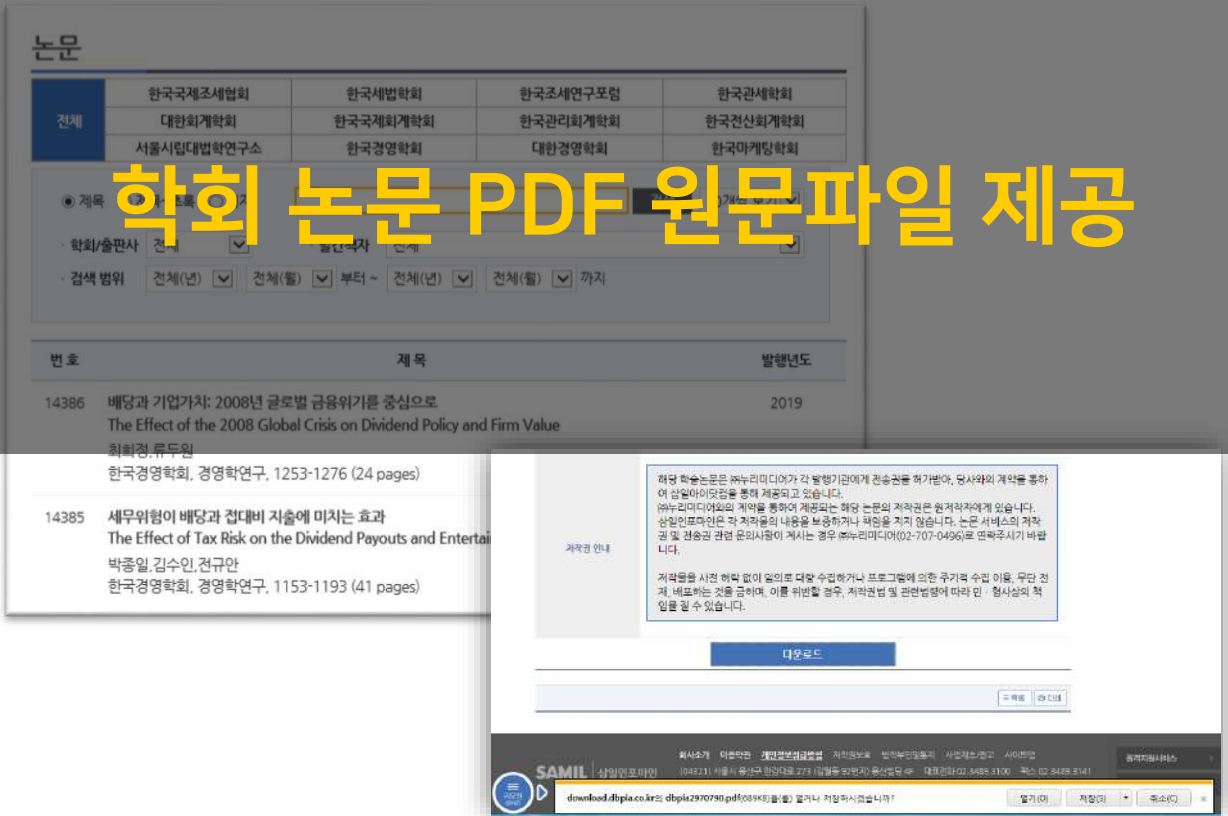

- ① 학회별로 추천된 우수 논문은 HOT 표시와 함께 페이지 상단에 노출됩니다.
- ② 제목을 클릭하시면 저자 | 제공기관 | 학회명 | 저널명 | 발행년도 | 페이지 | 목차 | 초록 등의 정보를 한눈에 확인하실 수 있습니다.
- ③ 다운로드 버튼을 클릭하시면 해당 논문의 원문 pdf 파일을 열람 및 저장하실 수 있습니다.

삼일아이닷컴

| 비영리법인 회계와 세무 (특집사이트)

개요	세무	회계	인사노무	자료실	전문가상담
<ul style="list-style-type: none"> 비영리사이트 안내 비영리법인 회계와 세무 해설 최신정보 업데이트 	<ul style="list-style-type: none"> 세법 비영리법인 주제어 예규 · 판례 경리세무실무 서식 세무조정체크리스트 세무일지 기부금대상단체 조회 	<ul style="list-style-type: none"> 공익법인회계기준 비영리조직회계기준 비영리조직회계기준 해설서 회계처리규정 경리회계실무 서식 	<ul style="list-style-type: none"> 주제별이슈분석서 판례예규해석 인사노무실무 인사노무 상담사례 	<ul style="list-style-type: none"> 관련법령 논문 동영상 유관기관 단행본 단행본 	<ul style="list-style-type: none"> 비영리법인 상담 인사노무 상담 경리실무 상담 FAQ

- ① 비영리법인의 운영에 도움을 줄 수 있도록 세무, 회계, 인사, 법령, 전문가 상담 분야로 구분하여 보다 전문화되고 적시적인 정보를 제공
- ② 비영리법인의 회계와 세무해설 및 비영리법인 관련 최신정보 제공
- ③ 실시간 인터넷 상담 가능

Thank you

[서비스 이용문의]

고객지원센터 02-3489-3100 (직통 3116)

